165
السنة الرابعة عشرة العدد (١٦٥)
شهر رمضان المبارك ١٤٤٤هـ - ٢٠٢٣م

الولاية

مجلة شهرية تصدر عن العتبة العلوية المقدسة / قسم الإعلام / شعبة الصحافة

الأمين العام للعتبة العلوية المقدسة يبحث مع وفد الأمم المتحدة سبل تعزيز مشاريع الطاقة المتجددة

منتديات الشباب.. مشاريع للتنمية والتطوير بين الإهمال والحرمان

براءة اختراع.. جهاز انذار يعمل دون الحاجة للطاقة الكهربائية

شهر رمضان الذي أنزل فيه القرآن

شهر البر والألم

السيد عيسى الخرسان
الأمين العام

الولاية

تصدر عن قسم الإعلام - شعبة التحرير

قسم الإعلام في العتبة العلوية المقدسة

8

18

22

24

28

34

8

10

12

16

12

40 [illegible]

44 [illegible]

54 [illegible]

65 [illegible]

66 [illegible]

70 [illegible]

74 [illegible]

76 [illegible]

80 [illegible]

[illegible]

alwelayh.com
info@alwelayh.com
Mob 07700553150

مجموعة شركات فيض القسيم
قســـم السياحـــة الدينيـــة

رحلات أسبوعية:
كربلاء - الكاظمية - سامراء
وجميع المزارات الدينية

FAYD_TOURISM

استراحة يعسوب الدين - قرب مجسرات ثورة العشرين

النقل الداخلي 07833497228
النقل الخارجي 07801791212
الطيران والفيزا 07800063563

الأخبار والتقارير

- الأمين العام للعتبة العلوية المقدسة يضع حجر الأساس لمركز صحي في مجمع قلب
- الأمين العام للعتبة العلوية المقدسة يبحث مع وفد الأمم المتحدة سبل تعزيز مشاريع الطاقة المتجددة
- شعبة التخطيط والدراسات تقيم ورشاً لتطوير مهارات منتسبي العتبة العلوية المقدسة
- العتبة العلوية المقدسة ترعى مخيم الانتماء الرابع للشباب
- العتبة العلوية المقدسة ترعى المؤتمر الدولي الثالث للغة العربية في جامعة الكوفة

الأمين العام للعتبة العلوية المقدسة يضع حجر الأساس لمركز صحي في مجمع قنبر

مركز الأمين للأبحاث والتقانات الأحيائية يفتتح مختبراً للتحليلات المرضية

الأمين العام للعتبة العلوية المقدسة يبحث مع وفد الأمم المتحدة سبل تعزيز مشاريع الطاقة المتجددة

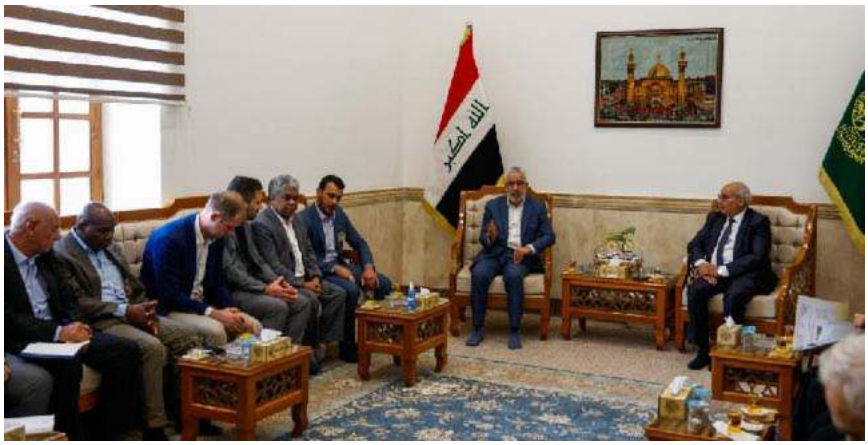

شعبة التخطيط والدراسات تقيم ورشاً لتطوير مهارات منتسبي العتبة العلوية المقدسة

العتبة العلوية المقدسة ترعى مخيم الانتماء الرابع للشباب

[illegible]

[illegible]

فريق المبادرة الوطنية لدعم الطاقة يزور مركز تكنولوجيا المعلومات في العتبة العلوية المقدسة

[illegible]

العتبة العلوية المقدسة ترعى المؤتمر الدولي الثالث للغة العربية في جامعة الكوفة

[illegible]

[illegible]

[illegible]

ضمن مشاريعها الخدمية..

العتبة العلوية المقدسة تواصل بناء المجمعات الصحية في الطرق المؤدية لمسير الزائرين

حيدر الهازمي

مع تقدم السيد حسن الخرسان بمهامه ابتدأ عاماً تنفيذ تمديد للقلعة وبعد تعيين المهندس المشرف بمشروع تنموية تمدنا الأول لتقديم الخدمات للزائرين القادمين من داخل العراق وخارجه بمختلف مدينة النجف الأشرف ومرقد الإمام الزائرين عليه السلام، ترى ملحوظاً في عمادة كل عام. ويكتسب هذه المشاريع درجة عالية من الأهمية لاحتوائها على مواقع متراجعة إضافة إلى مخزونها العلمي بدرجة الأعمار. كما في بعض مشاريع ك اعلاء اماكنها سيتم في جهات متعددة تقيد بالصحن الحيدري الشريف من الطرق. خدمة للزائرين وهذا في مقدمتها لزيارة المرقد الطاهر السنوي أمير المؤمنين عليه السلام.

[illegible]

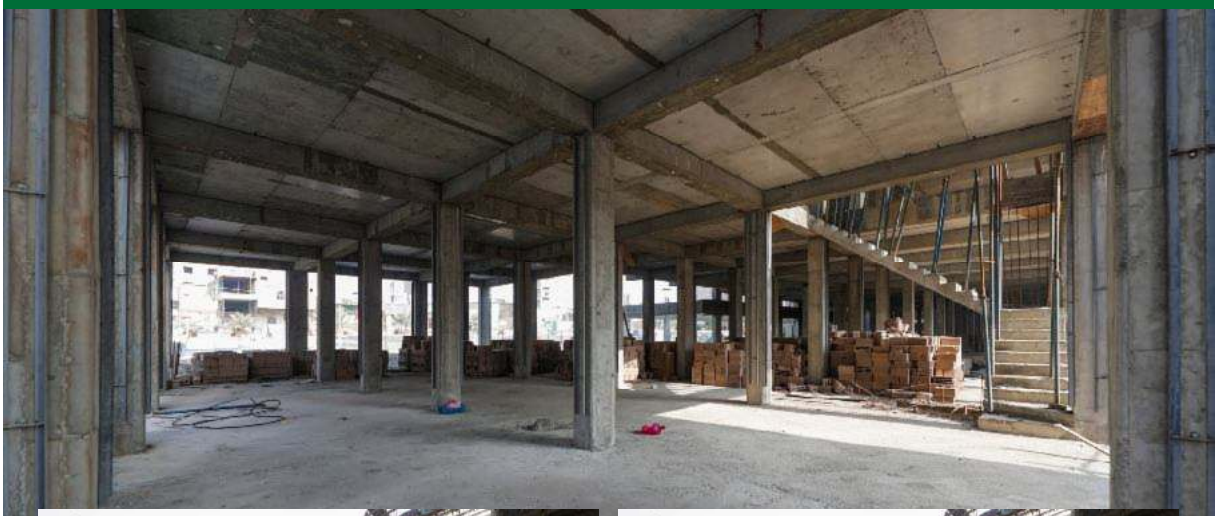

مركز الصدرات للتنمية البشرية

تطبيق إرشاد التائهين

التطبيق متوفر على

GET IT ON Google Play

Download on the App Store

EXPLORE IT ON AppGallery

او امسح الـ QR CODE

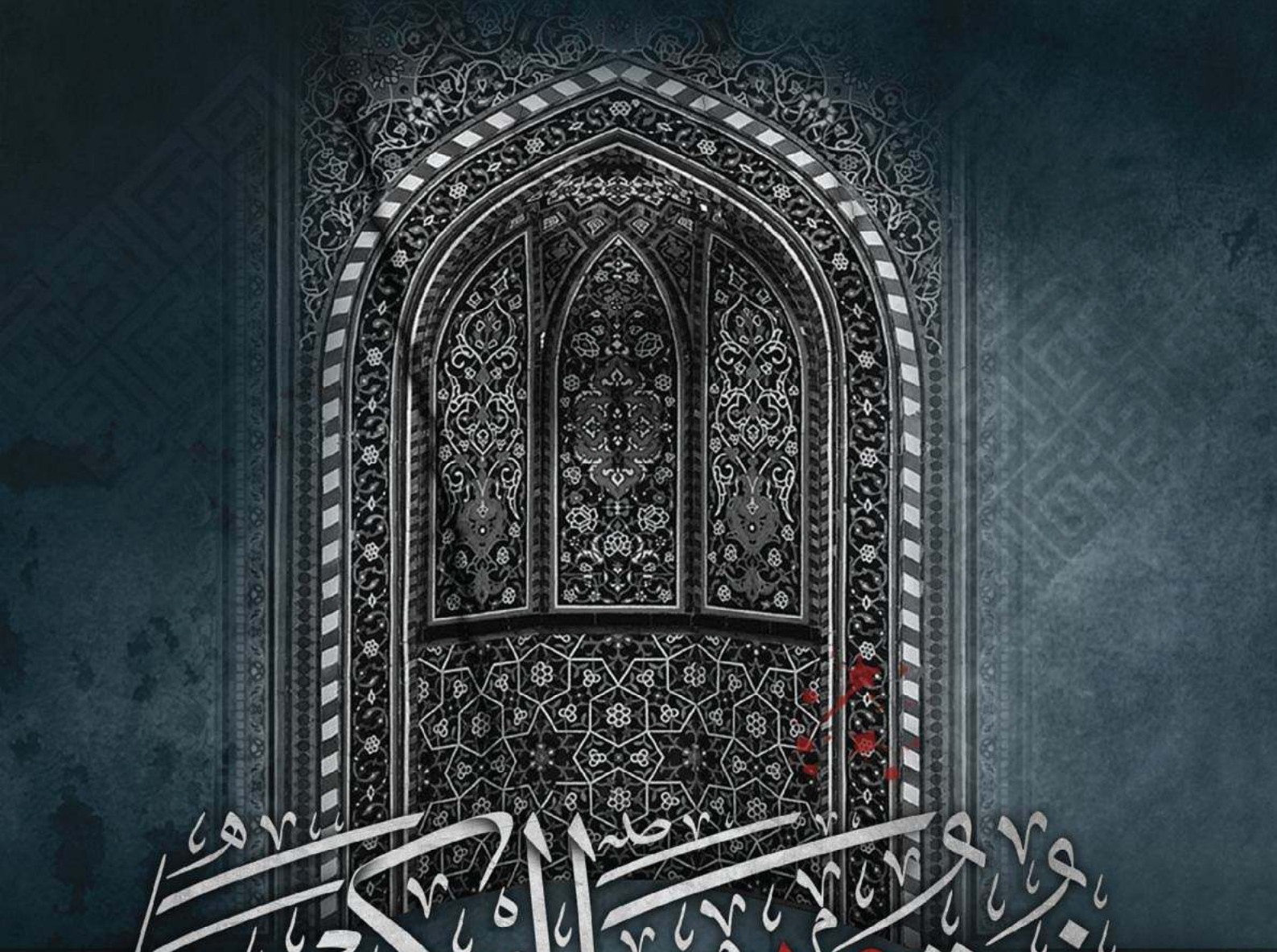

فزت ورب الكعبة

مناسبات

- شهادة سر الولاية
- الإمام علي عليه السلام إمام الأمة
  أفضلية الإمام علي
- أمير المؤمنين علي بن أبي طالب عليه السلام ذاته
- أبو طالب عليه السلام..
  حامي الرسالة وناصرها

شهادة سرّ الولاية

زينب الخزرجي

بسم الله الرحمن الرحيم: [illegible] أمير المؤمنين عليه السلام: من أيد الله بالحرام الم لم يكن لهذا الرجل [illegible] ما خلا رسول الله صلى الله عليه وآله.. علما أن الإنجاز في عيد الغدير [illegible] ولكن إذا [illegible] للطلوبات [illegible] رسول الله صلى الله عليه وآله، والتضحية من الطلوبات [illegible] منها

[illegible] من الآيات القرآنية [illegible] نزلت [illegible] أمير المؤمنين [illegible] والأحاديث [illegible] يقدمه [illegible] الله عليه [illegible] من غير المسلمين [illegible] الحق [illegible] رسول الله [illegible] وبغداد [illegible] يعتقد [illegible] يعتقد [illegible] الله عليه وآله [illegible] أمير المؤمنين عليه السلام [illegible] الله عليه وآله [illegible] الله عليه وآله [illegible] الله عليه وآله

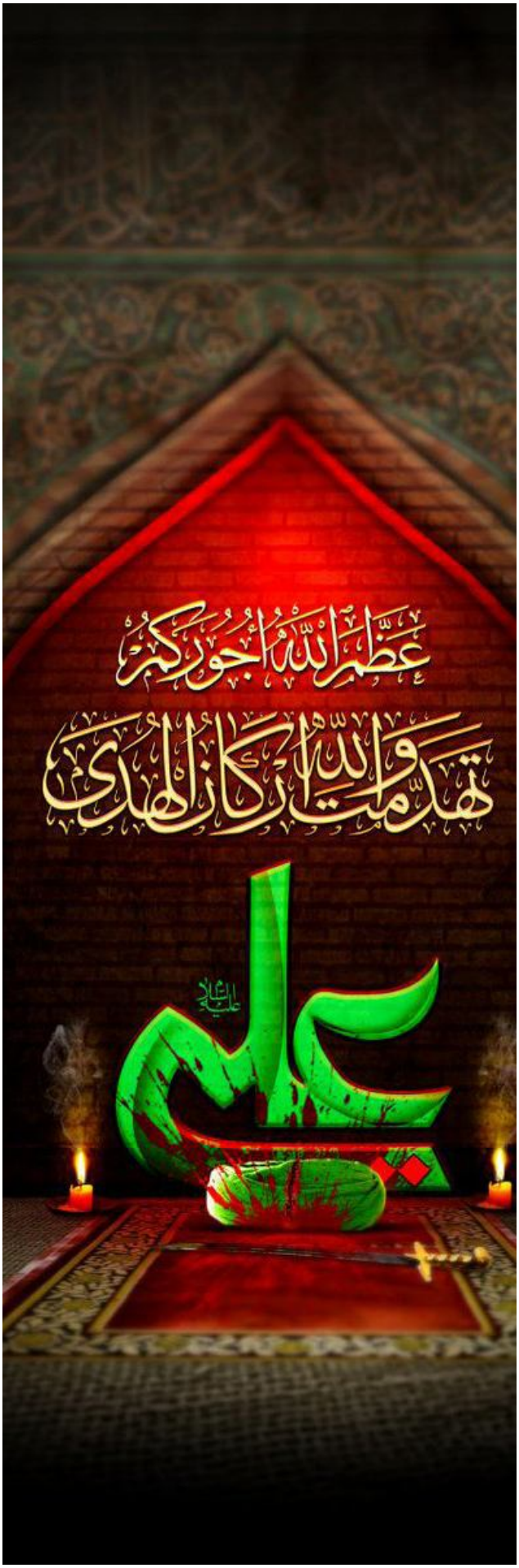
عظم الله أجوركم
تهدمت والله أركان الهدى
علي
عليه السلام

[illegible]

[illegible]

[illegible]

[illegible]

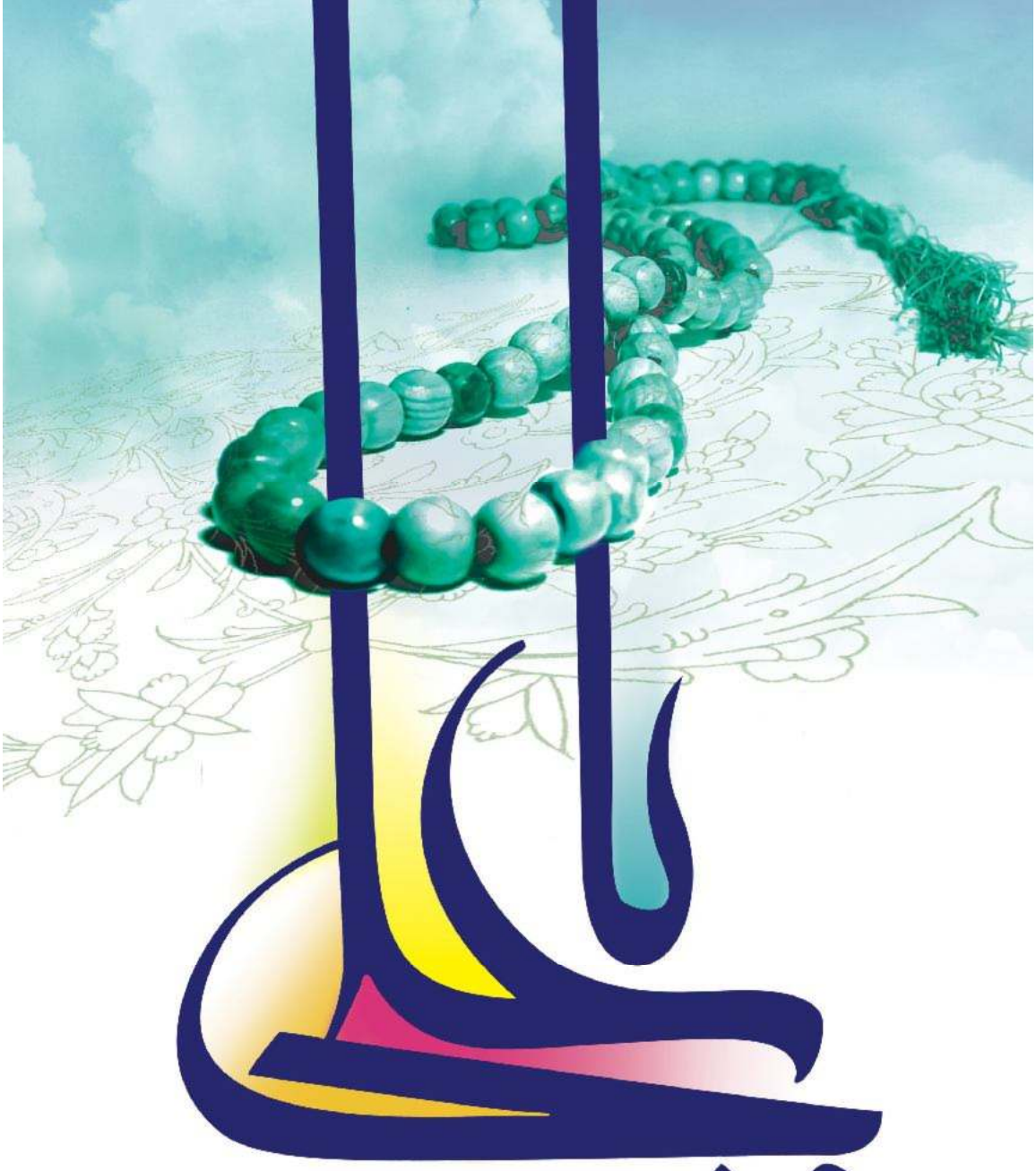

الإمام علي (عليه السلام) إمام الأمة

أفضلية الإمـــام علي

غزوان أبو عبرة

[illegible]

[illegible]

يا رسول الله أحيت بين الناس وتركتني؟ فقال صلى الله عليه وآله: وحق من بعثني بالحق ما تركتك لنفسي، أنت أخي وأنا أخوك فإن ذكرك أحد فقل: أنا عبد الله وأخو رسول الله، لا يدعيها بعدك إلا كذاب

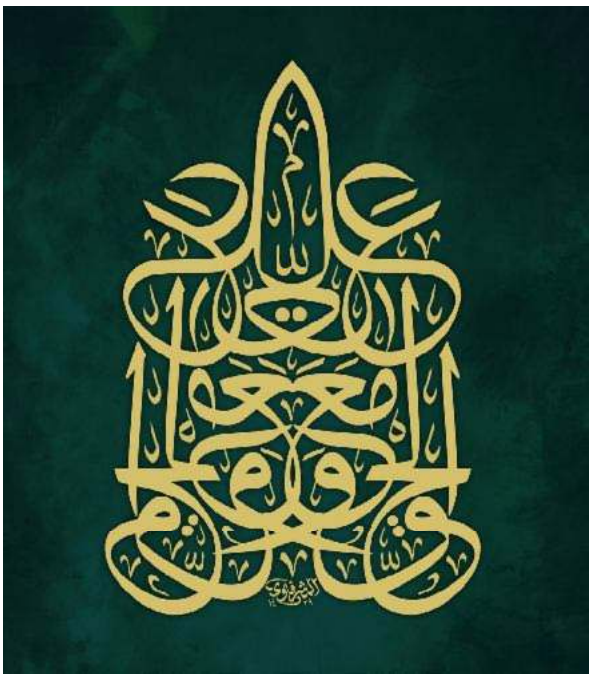

من كثرة الحفاوة الإلهية بهذه الشخصية العظيمة ان يد القدرة تدخلت في ولادته وسجد الكعبة تشرفاً، وقتل شهيداً في محراب مسجد الكوفة، وفيه تم يسجد لصنم قط ولم يشرك بالله طرفة عين ابداً

أمير المؤمنين علي بن أبي طالب (عليه السلام)

زاهـــــداً

د. رياض أحمد محمد توفيق

لم يكن زهد الإمام علي عليه السلام ترك طيبات الدنيا وملذاتها لأن نفسه لا تتوق إليها أو للدفاع عنها مؤسسة تؤدي دور جرب التمتع بها. فهذا مختلف تماماً للجيل بين يدينا واضحاً. بل من قوة إيمانه الذي أخرج لعباده الطيبات من الرزق ثم إن هناك من يراعي رضاه من باب سوء الاحتكار وسوء توزيعه، فيحتمل أن يكثر حاجة من حيث الفقر بما يجعله مستعداً للفقر عجزاً من الغنى وما فيه. فيتحمل الإمام عليه السلام جنبة العيش وخشونة الثياب. إذا علم الفقير أن الإمام قوته في الأكل والشرب والثياب فسيكون أكثر صبراً على الفقر وأقل جزعاً.

منهج الحياة

قال الإمام الصادق عليه السلام: حدثني أبي عن جده عن علي بن زياد الحارثي عن أبي الحسن عن أبيه عن جده عن علي بن أبي طالب عليه السلام قال: قال رسول الله صلى الله عليه وآله: إن الله فرض على أئمة العدل أن يقدروا أنفسهم بضعة الناس كيلا يتبيغ بالفقير فقره.

يعني الإمام بهذا الحديث أن يكون الحاكم في مستوى من الزهد بحيث لا يتأثر بالغنى الذي يؤدي إلى تحقيق الإنسان نفسه على الدنيا ولا في تصيب النزعة المادية على الروحية مضيعة للقيم الإنسانية ومسخ واضح لمعالم الإسلام وتعاليمه السمحاء، وبالتالي يؤدي هذا المنظور إلى التهافت على الدنيا وترك العمل للآخرة وعدم وزن الأمـــــور بميزان

[illegible]

ومن [illegible] وتنزيه [illegible] من [illegible] وسوء [illegible] [illegible]

[illegible]

ولو شئتُ لاهتديت الطريق إلى مصفّى هذا العسل ولباب هذا القمح ونسائج هذا القز ولكن هيهات أن يغلبني هواي ويقودني جشعي إلى تخير الأطعمة..

أبو طالب (عليه السلام).. حامي الرسالة وناصرها

عمار شاكر عبد الحسين: وزارة الخارجية

عبد مناف، الذي اشتهر بأبي طالب، أبوه: عبد المطلب بن هاشم بن عبد مناف بن قصي، وكان سيد أهل مكة.
أمه: فاطمة بنت عمرو بن عائذ بن عمران، وكانت من أشراف قريش. بعد أن توفي عبد المطلب، حملت ابنه أبو طالب في مهابة قبائل قريش، وكان له مكانة كبيرة عندهم.

بداية الدعوة الإسلامية:

[illegible]

بداية الدعوة العلانية:

[illegible]

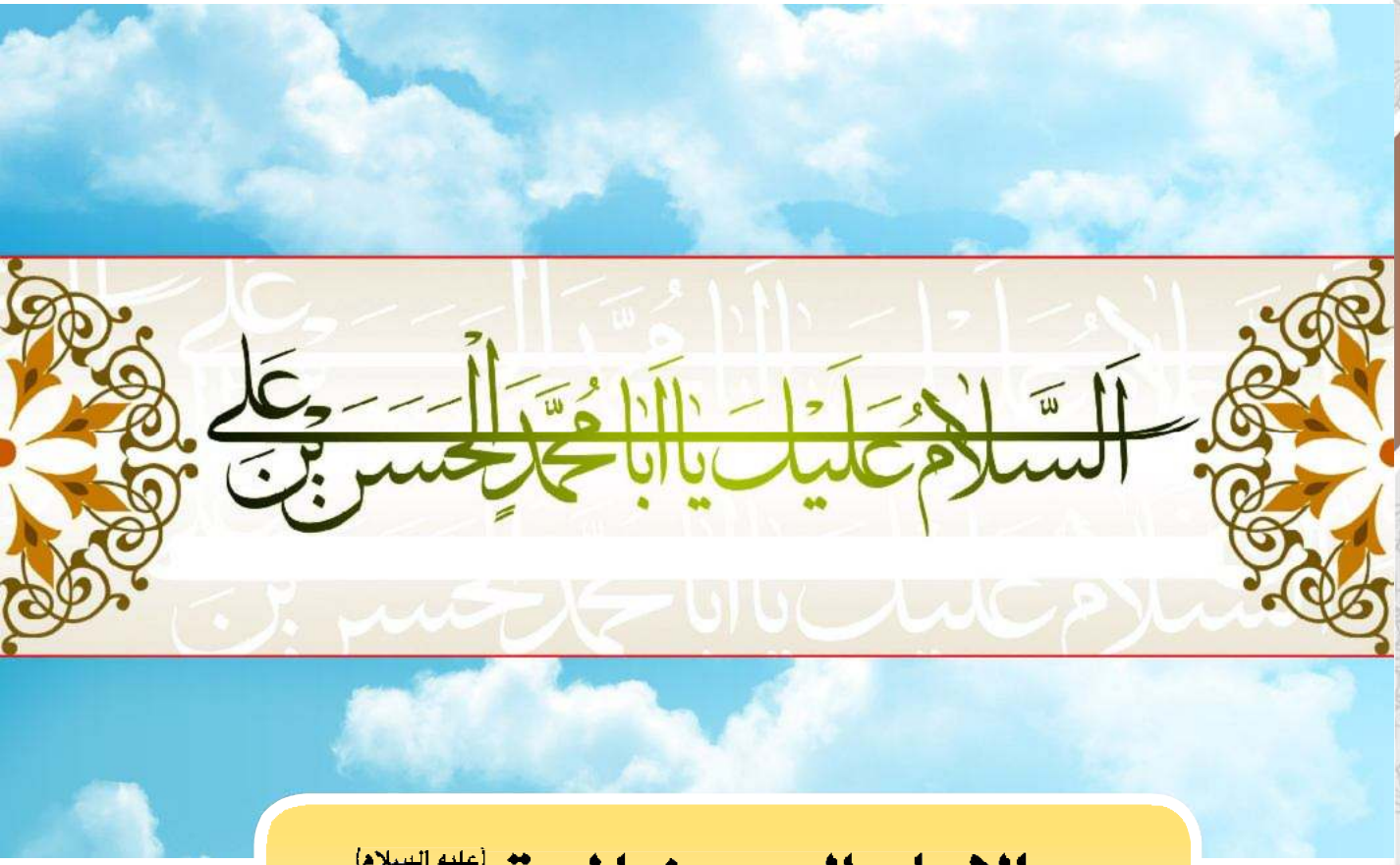

الإمام الحسن المجتبى (عليه السلام) إنسانية أشربت بالخير والعدل والحق

جميل [illegible]

الحديث عن الإمام الحسن بن علي بن أبي طالب (عليهما السلام) هو الحديث عن منبر الروح في أرقى وأوسع الحدائق النبية المنشحة عن الله عز وجل، وعن الإنسانية المتحركة بالخير والحق والعدل تلك، ومعنى الحكمة في مواجهة عرك الواقع في سهولته وانجلائه، وسهولة العطاء في رعاية المحرومين من حوله: وسمو الأخلاق التي تحتضن كل مشاعر الناس بكل اللغة الحسية في مشاعرها، وهي تتحرك في مواقع الخصومة في سلوكه في نفسه ومع ربه ومع الناس ومع الحياة.

[illegible]

[illegible]

[illegible]

[illegible]

[illegible]

دور السيدة خديجة في الدفاع عن الإسلام والرسول (صلى الله عليه وآله وسلم)

د. عفاف صبيحة النصيري

لعبت السيدة خديجة بنت خويلد (عليها السلام) الدور الأول في تأسيس الدولة الإسلامية بعد الرسول والرسالة، حيث قدمت كل ما تملك من أجل إرساء دعائم هذا الدين الجديد، فكانت أول امرأة تؤمن بالرسالة، وأول من آمن بالإسلام، وأول من أنفق من مالها لنصرة الإسلام، وأول من أسلمت نفسها للإسلام، فكانت لها نصيب وافر من شرف قد يقتصر على الدين العقدية والسياسية فحسب، وإنما في معظم نواحي الحياة الاجتماعية، وذلك لأنها شريكة الرجل الخاصة معه في ميادين الكفاح وصبرت الظلم والتعذيب في أحلك الظروف وأقساها، حتى وفاتها، وقد سجل التاريخ بفخر واعتزاز دور مواقف السيدات في مقدمة الطليعة زائدة الدين. ويكفي أن نعد خديجة أنموذجاً لها، فهي أم المؤمنين الأطهر محمد صلى الله عليه وآله، الذي رفع كلمة الله في الأرض، وأرسله ذوي الشرف وطلقاء الأرض.

[illegible]

الرائدات من خديجة مواقف وسلوكيات متميزة

[illegible]

[illegible]

[illegible]

[illegible]

[illegible] أبي طالب

[illegible]

تكثيف معاناة الرسول صلى الله عليه وآله

[illegible]

[illegible]

أسباب وغايات استدعاء الطبيب النصراني لمعالجة أمير المؤمنين علي (عليه السلام)

الدكتور: علي زياد خالص تيمضاني

من المسلّم به أن كل موقف ومنطقة الأئمة عليهم السلام: لا تنطلق من فراغ بل تنبع غالبها غاية بالحسبة وعلى المتقرين. الآتي: المستشفى يتكون من ثلاثة وجهة على أساسهم: من مرض بين الإمام علي عليه السلام: بمساعدة الطبيب النصراني الذي من عدد من عاني المستشفى. معالجته: تعميمه فقدانه من ضمن الأمر: الذي يجب التوقف عندها بطريقة أساسها: أن المعنى أخذ يتحلل في مجاله وبين إذا نقل الإمام علي عليه السلام: عشوائياً وبمثالك الدلالة المتضمنة في بعض الأحوال فقد يستدعي منها نعم لمعالجته: أنه يمض الإمام عليه السلام: قادراً على معالجة نفسه: إذا نقل الإمام عليه السلام: عواملها وعاد واختلال شخصيته وجلس على الأرض في وقت الذي يحتاج المخاطب إلى المخاطبين: فإنه الشبهات متعددة لا تعالجه لأحبة عنها ما أتى:

[illegible]

[illegible]

فقه وقرآن

لسماحة الشيخ د. شعبة التبليغ

- مسائل شرعية تخص احكام الصوم وأصحاب المهن الشاقة
- تقويم اللسان في قراءة القرآن

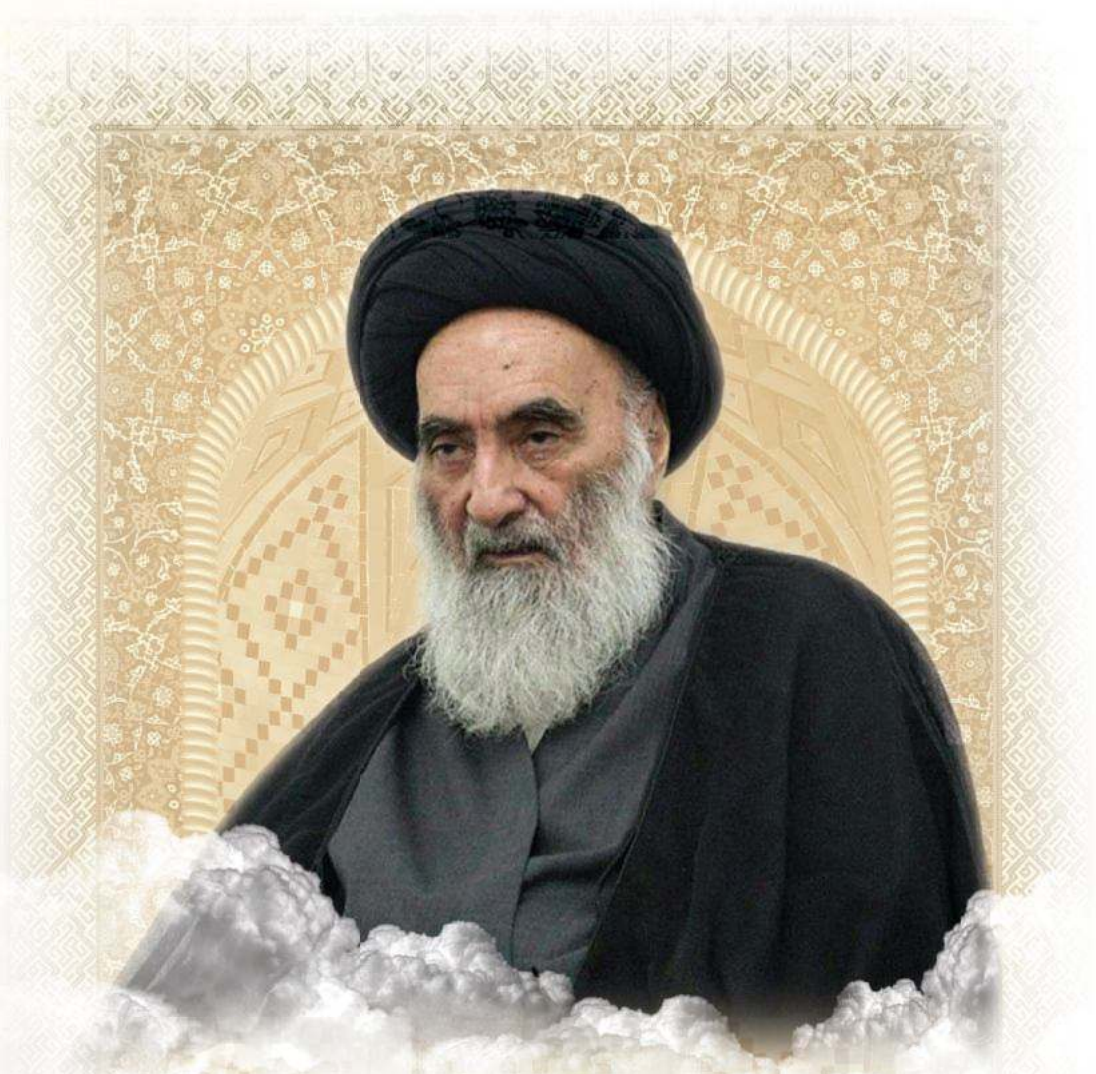

مسائل شرعية تخص أحكام الصوم وأصحاب المهن الشاقة

إعداد: شعبة التبليغ

الحمد لله رب العالمين، والصلاة والسلام على أشرف الأنبياء والمرسلين محمد وآله الطيبين الطاهرين. أما بعد، فنتناول بعض الأسئلة في أجوبتها الخاصة بأحكام الصوم وأصحاب المهن الشاقة والتي صدرت من مكتب سماحة المرجع الأعلى السيد علي الحسيني السيستاني أدام ظله الوارف.

[illegible]

الجواب: مَن يمنعه (الصوم) من ممارسة عمله الذي يرتزق منه كأن يسبب له شغلاً لا يطيق معه العمل ، أو يعرضه لعطش لا يطيق معه الإمساك عن شرب الماء أو لغير ذلك.

ففي هذه الحالة إذا كان بإمكانه تبديل عمله أو التوقف عنه مع الاعتماد في رزقه في أيام التوقف على مال موفر أو دين أو نحو ذلك وجب عليه الصيام وإلا سقط عنه وجوبه حينئذ، ولكن الأحوط وجوباً في هذه الصورة أن يقتصر في الأكل والشرب على الحد الأدنى الذي يضرره عليه عمله، ويدفع به الحرج والمشقة عن نفسه، ويجب عليه أن يقضي ما يفوته من الصوم بعد ذلك ولا كفارة عليه.

[illegible]

الجواب: يجب عليك الصوم فإن بلغ بك العطش حداً تخاف معه الضرر أو وقعت في حرج شديد جاز لك حينئذ أن تشرب الماء بمقدار الضرورة وتمسك بقية النهار وعليك قضاء الصوم بعد ذلك.

[illegible]

الجواب: إذا عطش بحيث خاف على نفسه الضرر أو وقع في حرج شديد جاز الشرب ووجب القضاء بعد ذلك والأحوط وجوباً الاقتصار على مقدار الضرورة والإمساك بقية النهار.

[illegible]

الجواب: لا يجوز الإفطار لمجرد التعب إلّا إذا كان بحيث يضرّ بك أو يوجب مرضاً أو يوجب حرجاً شديداً لا يتحمل عادة وأما إذا كان العمل حال الصوم هو الموجب لذلك فلا بد من تغيير ساعات العمل أو تقليلها أو البحث عن عمل آخر ونحو ذلك من البدائل.

[illegible]

الجواب: إذا كان العمل المذكور خلال شهر رمضان لازماً لتأمين معاشه بحيث لو تركه فيه وقع في الحرج فلا بأس بأن يشرب الماء بمقدار الضرورة ويقضي صومه بعد ذلك ولا كفارة عليه.

[illegible]

الجواب: إذا كان لا يمكنكم الصوم أثناء العمل ولا يمكن ترك العمل بإجازة ولو لبعض الأيام أو لأي عذر صحيح فحينئذ يجوز الإفطار والقضاء بعد شهر رمضان المبارك، ولكن الأحوط وجوباً الاقتصار في الأكل والشرب على الحد الأدنى الذي يضرره عليك عملك ويندفع به الحرج والمشقة عن نفسك.

[illegible]

الجواب: إذا كان عنوان (كثير السفر) ينطبق عليكم فوظيفتكم الصيام. نعم مع عدم إمكان ترك العمل وتحقق المشقة الشديدة أو الحرج فالواجب نية الصيام و الإمساك ويجوز عند الضرورة تناول الطعام والشراب والأحوط الاقتصار على المقدار الذي يرتفع به الحرج والإمساك بعدها ثم القضاء ولا كفارة.

[illegible]

الجواب: مع عدم إمكان التوقف عن العمل بإجازة ونحوها ولو لبعض الأيام والوقوع في مشقة شديدة لا تتحمل عادة من جراء الاستمرار بالصيام، فالواجب حينئذ نيّة الصوم عند طلوع الفجر والإمساك فإذا اضطر إلى الأكل أو الشرب جاز له ذلك والأحوط أن يقتصر على المقدار اللازم منهما ثم يجب القضاء في وقت آخر.

[illegible]

الجواب: من يمنعه الصيام من ممارسة عمله الذي يرتزق منه كأن يسبب له شغلاً لا يطيق معه العمل، أو يعرضه لعطش لا يطيق معه الإمساك عن شرب الماء أو لغير ذلك.

ففي هذه الحالة إذا كان بإمكانه تبديل عمله أو التوقف عنه مع الاعتماد في رزقه في أيام التوقف على مال موفر أو دين أو نحو ذلك وجب عليه الصيام وإلا سقط عنه وجوبه، ولكن الأحوط وجوباً في هذه الصورة أن يقتصر في الأكل والشرب على الحد الأدنى الذي يضرره عليه عمله ويدفع به الحرج والمشقة عن نفسه، ويجب عليه أن يقضي ما يفوته من الصوم بعد ذلك إن تيسر له.

تقويم اللسان في قراءة القرآن

الأستاذ حسين جبر الشحام

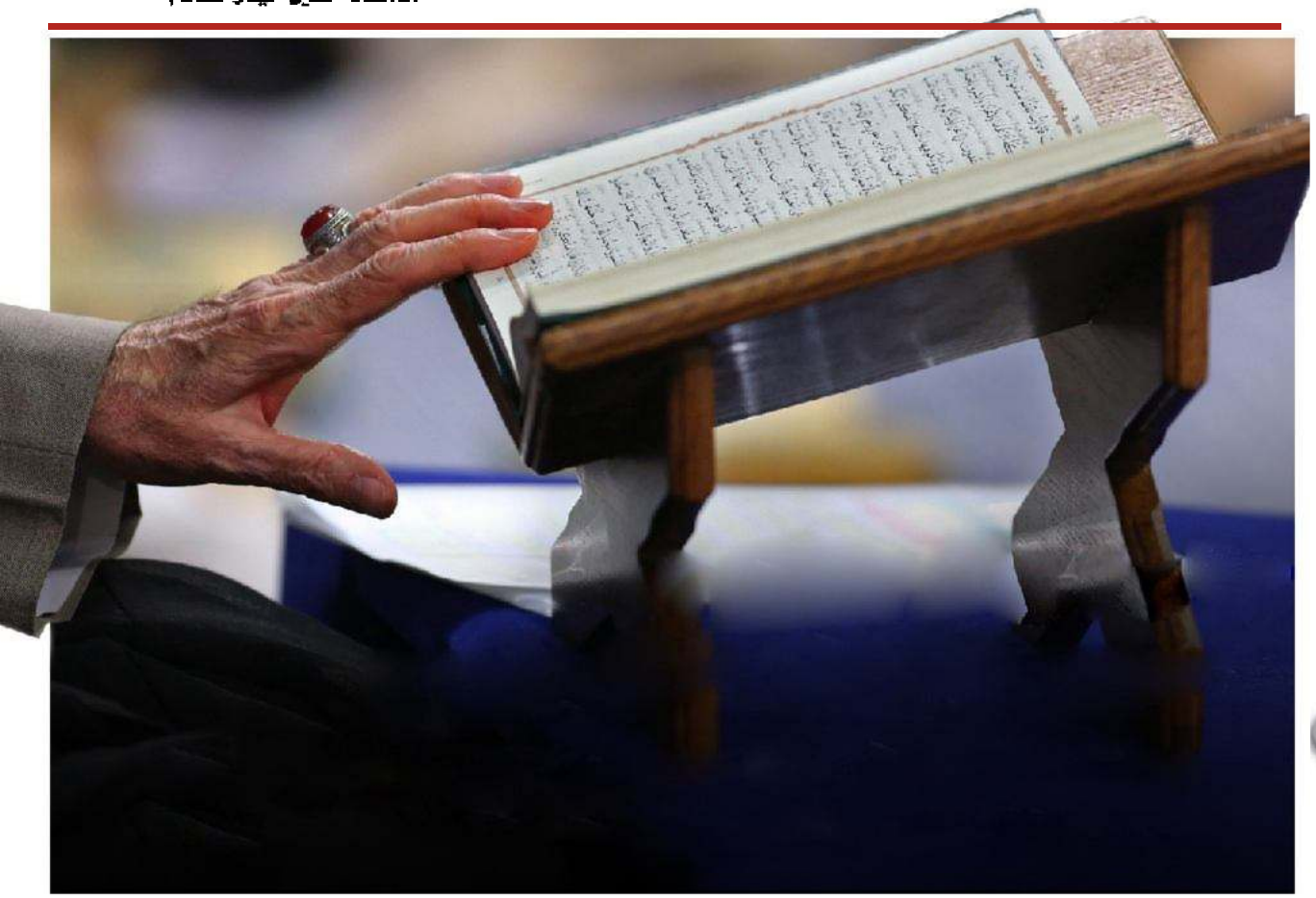

القرآن كلام الله العظيم، انزل على لسان نبيه الكريم (صلى الله عليه وآله)، والتي نزله الله بلسان عربي مبين، فحفظه بمعجزته وخطه بكلمته وتلاه بقواعد ألفاظه بغاية الفصاحة والإجادة، فأخذه عنه الآخرون بعد الجهد حتى وصل إلينا متواتراً رواية وأداء.

[illegible]

[illegible]

[illegible]

[illegible]

من أراد أن يقرأ كتاب الله باقتدار وجب عليه أن يبدأ بالسعي والجهد والإخلاص بدرجة الحد الأدنى لهذا العلم الجليل، والتلقي لمهارات هذا فن الجميل.

[illegible]

ما زالت الساحة القرآنية تشعر بأمس الحاجة إلى استقطاب الاختصاصين من مدرسي التجويد الصوتي وإيداعاتهم، وإلى رعايتهم الجادة، وتجنيد طاقاتهم العلمية والفنية والإعلامية لهذا الغرض النبيل.

مشاكل أخلاقية

اختيار الشريك الصالح اختيار ومسار

إن حسن اختيار الشريك الصالح (الزوج والزوجة) أحد من أوثق دعائم تأسيس الأسرة. فالأسرة نواة المجتمع فإن صلح الاختيار صلحت هذه النواة، وبصلاح النواة يصلح المجتمع عامة. فالحياة الزوجية شراكة من أخطر الشراكات في الحياة. فتحيا بذرة الأسرة والصداقة. عن النبي (صلى الله عليه وآله): (اتخذ أحدكم قلبا شاكرا ولسانا ذاكرا وزوجة مؤمنة تعين أحدكم على أمر الآخرة). وفي هذا المقال سنقف على أبرز أهمية لحسن الاختيار مركزين التصور لنباهة العلاقة.

الدكتور محمد كاظم الشلاوي

أولاً: أهمية اختيار الشريك الصالح

[illegible]

[illegible]

[illegible]

[illegible]

[illegible]

[illegible]

[illegible]

[illegible]

[illegible]

إن الإقدام على الزواج ينبغي أن يمتلئ المزيد من التروي والمشاورة والرجوع إلى الحكماء وأولي الخبرة. وطلب العون والتوفيق من الله سبحانه وتعالى. أليس من المحزن أن يجتمع بين إنسانين يرتبطان بوحدة منسجمة تعيش معنى الحياة في ظل حياة زوجية رغيدة.

أولوية الأخلاق.. (الصدق)

عمار كاظم

[illegible]

لجنة الإرشاد والتعبئة للدفاع عن عراق المقدسات
العتبة العلوية المقدسة

الشهيد الشيخ
حيدر مهدي محمود العامري

من مواليد محافظة بابل 1978

التحصيل الحوزوي: بحث خارج

التحصيل الأكاديمي: دبلوم معهد تقني

تاريخ ومكان الاستشهاد

26-4-2015 - قرية البشير - محافظة كركوك

كانَ الشهيد (رحمه الله) محاضراً، وخطيباً، وإماماً للجماعة في ناحية النيل بمحافظة بابل، يعلمُ الناس الفقه والأخلاق، ويدعو إلى تماسك النسيج الاجتماعي، ويقيم الدورات التربوية والدينية في العطل الصيفية، للنهوض بالواقع المعرفي والأخلاقي لمجتمعه، مما دفع الإرهابيين للتربص به، فزرعوا له عبوةً ناسفةً في باب المسجد الذي يصلي فيه، لكنّ الرعاية الإلهية حالتْ دون ما يريدون فَنَجا منها.

لبّى نداء المرجعية، فالتحق بمعسكرات التدريب، ليشارك بعدها في معارك التصدي والتحرير في مناطق جرف النصر، وقرية البشير، غير مكترثٍ بالموت، يحمل في قلبه وطنًا جريحًا، وفي عينيه بشارات النصر المبين، حتى التحق بركب الخالدين.

منتديات الشباب..

مشاريع للتنمية والتطوير بين الإهمال والحرمان

خليل عني جاسم

لا يخفى على احد ما للشباب من اهمية في المجتمعات كافة كونهم البذرة الربيعة لبناء وتطوير البلد. وعليه فان كثير من الدول والمنظمات والملتحيات التابعة لها تعمل على تذليل جل العقبات من اجل تنمية قدرا تهم وتطوير اداتهم نحو الأفضل.

وعلى هذا الساس يتحتم على المؤسسات الحكومية والمجتمعية والخيرية وغيرها العمل على تهيئة سبل الجلاح وتطوير وتنمية طاقاتهم بصورة مباشرة من أجل ابراز ما يمتلكونه من مواهب بمختلف المجالات كي يكونوا في الطريق الصحيح، وتبعدهم من الانجرار خلف الاتجاهات والجماعات المشبوهة وحمايتهم من الافات بمختلف الواعها التي تنتشر في المجتمع. وهذا ما لمسناه من خلال وجود المنتديات الشبابية المنتشرة بعموم العراق التي يرتادها الالاف من الشباب يومياً ولكلا الجنسين. كانت (مجلة الولاية) متابعة ميدانية لهذا الموضوع وتمت مناقشته مع مديرية الشباب والرياضة في محافظة النجف الاشرف بصورة مستفيضة .

منتديات النجف الاشرف تحديات مستمرة .. ونحن

[illegible]

MEADE

[illegible]

منفذ علمي اخر من ذين الثقافة

[illegible]

منتدى شباب الشرقية يضاعف لأجل البناء

[illegible]

براءة اختراع..

جهاز انذار يعمل دون الحاجة للطاقة الكهربائية

عمران صبيح مرتضى الطرفي

لطالما يسعى المخترعون العراقيون إلى اكتشافات عديدة لها الدور الفاعل في تطور عجلة الحياة في مجالات متنوعة، اذ يوجد اكثر من ٣٠٠٠ براءة اختراع في جهاز التقييس والسيطرة النوعية التابع لوزارة التخطيط العراقية اغلبها لم ير النور في مجال التطبيق العملي لتكون ذات فائدة، ولحرص العتبة العلوية المقدسة على هذا الجانب ومن أجل تسليط الضوء على أحدث تلك الاختراعات المهمة والحاصل على براءة اختراع في جهاز التقييس، كان لنا هذا الحوار مع معاون العميد العلمي لكلية العلوم في جامعة الكوفة الاستاذ الدكتور سالم حسون، ليبين لنا تفاصيل اختراعه الجديد. وما العقبات التي تحول دون ظهور تلك الاختراعات للتطبيق العملي في العراق، فضلاً عن الاجراءات الواجب على الدولة اتخاذها من اجل الاستفادة من براءات الاختراع للمكتشفين العراقيين.

[illegible] Porous InGaN [illegible] thinfull [illegible]

[illegible] Porous InGaN [illegible]

مركز إصدارات العتبة العلوية المقدسة

تطبيق مفقودات الزائرين

التطبيق متوفر على

GET IT ON Google Play

Download on the App Store

EXPLORE IT ON AppGallery

او امسح الـ QR CODE

مكتبات

إعداد

هاشم الباجي

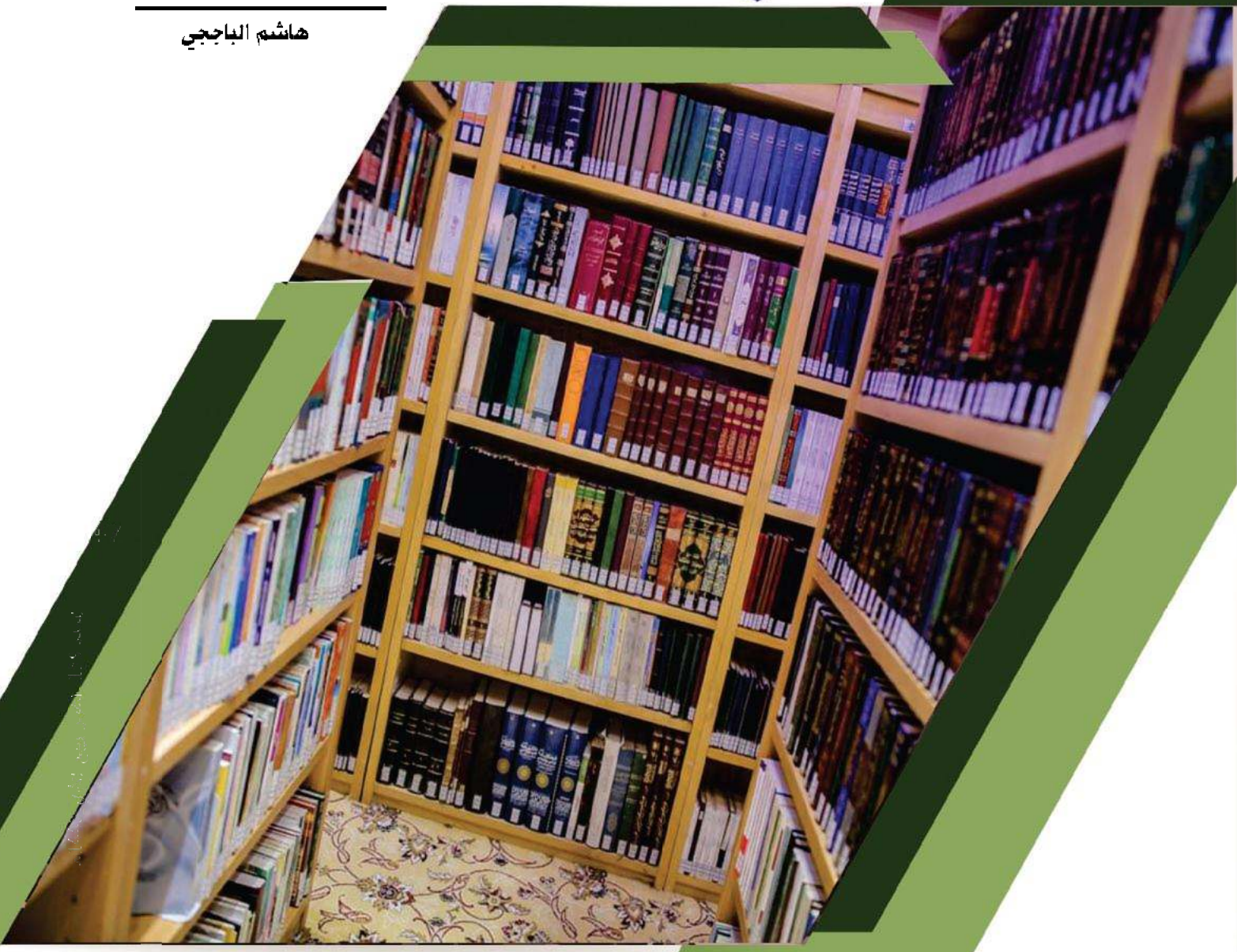

- صدر حديثاً
- أخبار ثقافية
- كتاب في سطور
- كتب نادرة في مكتبة الروضة الحيدرية

وفد تربوي من العاصمة بغداد يزور مكتبة الروضة الحيدرية

العتبة الحسينية المقدسة تفتتح جامعة السجاد (عليه السلام) الدولية

بدء مهرجان الثاني للشعر العمودي احتفاءً بذكرى مولد العلوي

صدر حديثاً

كتاب (تنقيح المقال في كيفية الاستدلال)

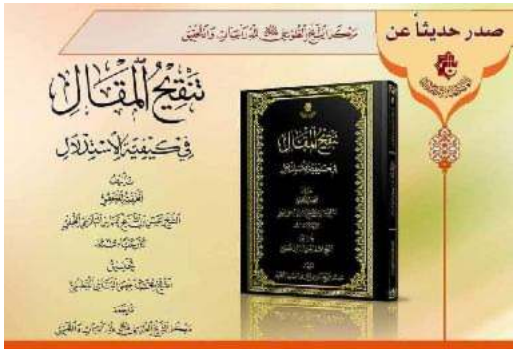

كتاب (صناعة الكذب.. كيف نفهم الإعلام البديل)

كتاب باللغة الإنجليزية (بحوث لقوبة حول نساء الإمام الحسين (عليه السلام) في عرفات)

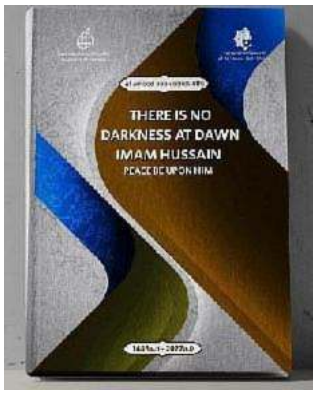

كتاب (الحاشية على فرائد الأصول)

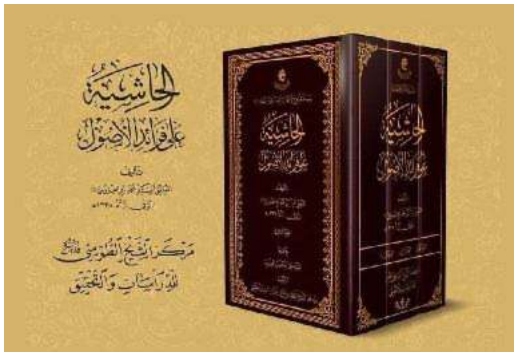

كتاب
(الأمالي أو أمالي المرتضى)

عن الكتاب ..

[illegible]

مؤلف الكتاب ..

[illegible]

كتاب الأمالي ..

[illegible]

[illegible]

أهمية الكتاب ..

[illegible]

النسخ الخطية لكتاب الأمالي ..

[illegible]

يتطلب ..

[illegible]

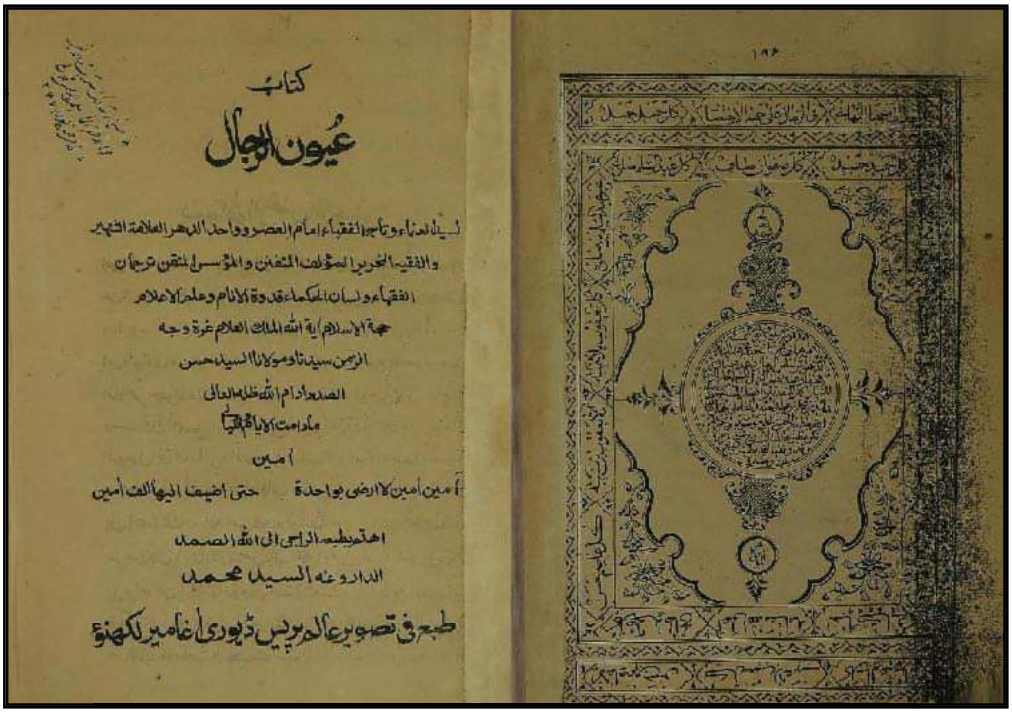
كتاب
عيون الرجال
لسيد العلماء وتاج الفقهاء امام العصر وواحد الدهر العلامة الشهير
والفقيه الخبير المؤلف المتقن والمؤسس المتقن ترجمان
الفقهاء ولسان الحكماء قدوة الانام وعلم الاعلام
حجة الاسلام اية الله الملك العلام غرة وجه
الزمن سيدنا ومولانا السيد حسن
الصدر ادام الله ظله العالي
مادامت الايام قلبا
امين
آمين امين لا ارضى بواحدة حتى اضيف اليها الف امين
اهتم بطبعه الراجي الى الله الصمد
الداروغه السيد محمد
طبع في تصوير عالم بريس ديوري اغا مير لكهنؤ

عنوان الكتاب : عيون الرجال

المؤلف : لسيد حسن الصدر

الناشر : عالم بريس ديوري آغا مير لكهنؤ - باكستان

[illegible]

مجلس آل محيي الدين

[illegible]

مجالس آل محيي الدين الأدبية

[illegible]

[illegible]

[illegible]

الأدبية

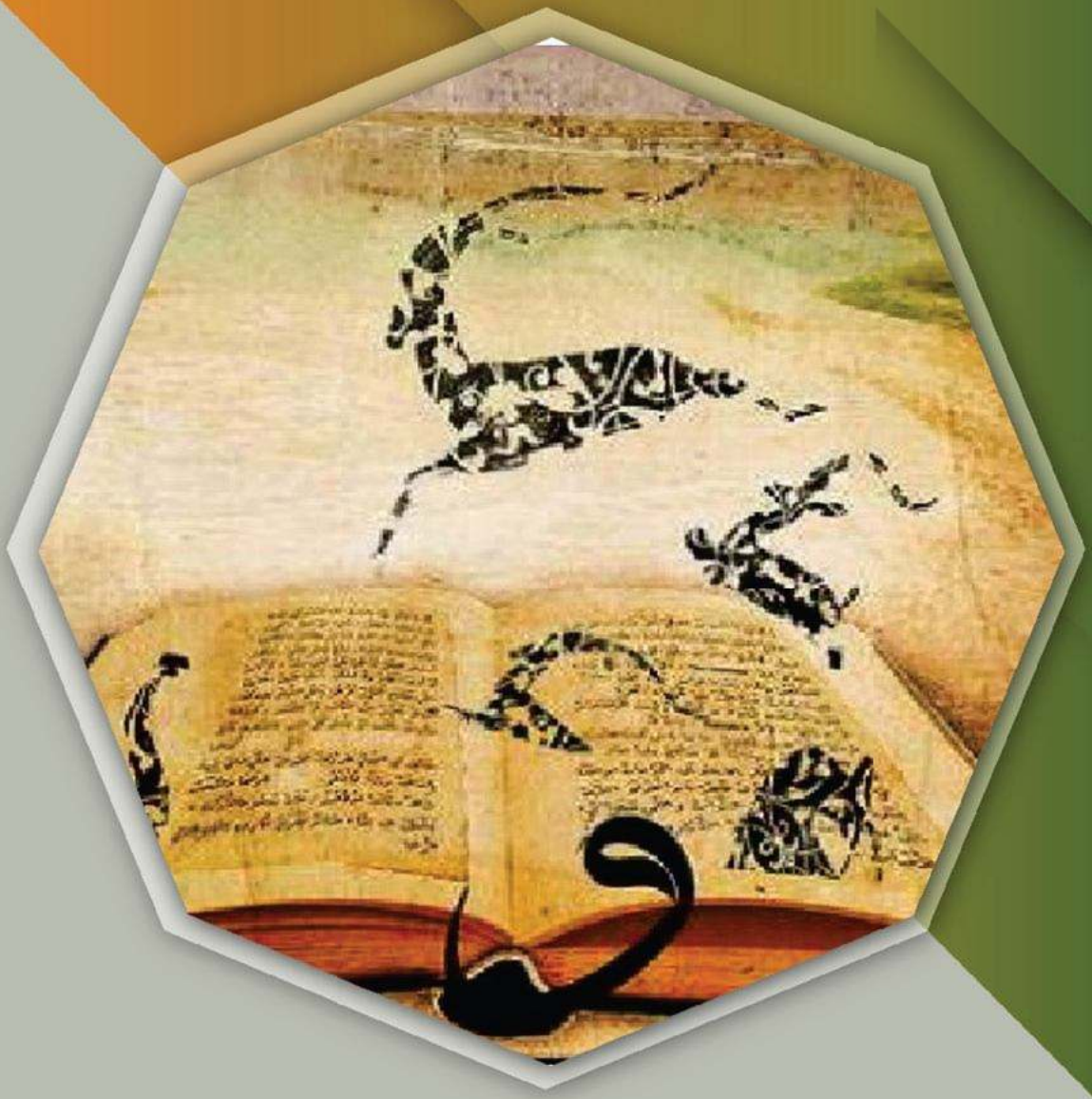

شاعر وقصيدة: الشيخ جعفر النقدي

روائع الشيخ محمد رضا الشبيبي

الشيخ جعفر النقدي

[illegible]

ولادته ونشأته

[illegible]

مناصب التي شغلها

[illegible]

شهادة معاصريه

[illegible]

[illegible]

[illegible] وبالطريقة

[illegible]

وفاته

[illegible]

آثاره العلمية

[illegible]

شدة آني النجف..

[illegible]

[illegible]

يتدحرجا عصفور..

[illegible]

فزت ورب الكعبة

السلام على علي المرتضى

١٤٤٢ هـ

إلى أبي تراب

الشيخ الدكتور أحمد الوائلي

غالي يسار ومستعف يمين ... إنا يا بكفيك لا بكفك تبين
نخشى ونقتبل والطغاة تغبي ... لنظر بقصور ثلة وبلبين
فتشل تتدكك عهنك نقفة ... ملأن لم يبق أنها تنعين
غرتها ثم كيف انخلق رواية ... بالقصى لا صو ولا تلوين
غلاتك قوة إذ تكون مسخراً ... وقعد يفتر بزلبي تشبين
إبين تنيت تحنيفت وتنسبي ... ولا غيلتك بالعصاق مبين
وتغص عن ضرغي أمام لوبيخ ... وقبح الرائلي وتنفس مبين
وتك تكبر بن غيبتي جلاغبة ... نصنتها مسؤول أو عاقن
لن يتخلص إنانا غيهن تو ... عصف بت الشوى أو النقيق
غمز اتعاون نؤتليز عدوة ... وتسوى أن البناء مبين
آيا نسرب والنسوب تشاجر ... ثم كلن بين أنشاجيلن تبين
ولبين يجف إلى الترب غم ثما ... غاجتر ليس بفوت وقبو لغين
نبكت بلمو وتخسر الشوى ... وتسوق بت إبراهيم وتصفين
آيا حصتي وتلك كوز كليلة ... وكلاكنا بالرابعب قبيل
غير الغرب ثا التسقم بين الدم ... والتيلم ثا البين والرنين
والضبع ثا عن الشابي نقفة ... والنين بي البضرب ثنت نبين
نكسر وتنت مبيتة مرفوعة ... وتموت بين جوز وثا زبين
فتسوق غنر بيتي بنين هابة ... وتشق عنن بفرن البلين
خلق قن نعوبد ومغيب ... ثم العجلان بيعتبب مقرن
وجف تغير غابيين بنقلهم ... غمى النقى تنهق والبكين
إسر وتقلد وتهرس وخيبر ... والطوزان وبلفه مبين
عنا بميلك بالنفوس غنا نزى ... ثبتت الشهوع وتضمين
جقد بر جنب وجسا مغبن ... انغرت غليك وكلهن غنين
نمرا بها ن يتغلون فهالهم ... ثم غاد مفيهم هو انتقين
فتخلصا ثم يغرقون بشيهم ... ثعاد بين غرق وثنا تبين
مسنن تعبت الكواكب كوكبا ... ويهز مقتح النظر بلن يجين
فتبين بين نقد العلوي أدلة ... في أن ما نهوى العقاد بكين

روائع الشيخ محمد رضا الشبيبي

هو من نوابغ الشعر في النصف الأخير وحاضر عالم ابن حاضر وتلميذ لجلة بيت ابن ؛ أدب. له تنقل راقي وتقرب قلبه ؛ خيال جميل. من خلال الفلسفة الشرقية وتاريخها. كما في ملاحظ الحكماء والعارفين، له في هذا الباب فصول ومقالات ممتعة تشهد بعلو كعبه. وكذلك قصائد ومقطوعات. من أقطاب الحركة الفكرية والنهضة الوطنية في العراق. من مؤلفاته: تاريخ فلسفة الأدب الشعري، الذكرى.

[illegible]

[illegible]

لجنة الإرشاد والتعبئة للدفاع عن عراق المقدسات
العتبة العلوية المقدسة

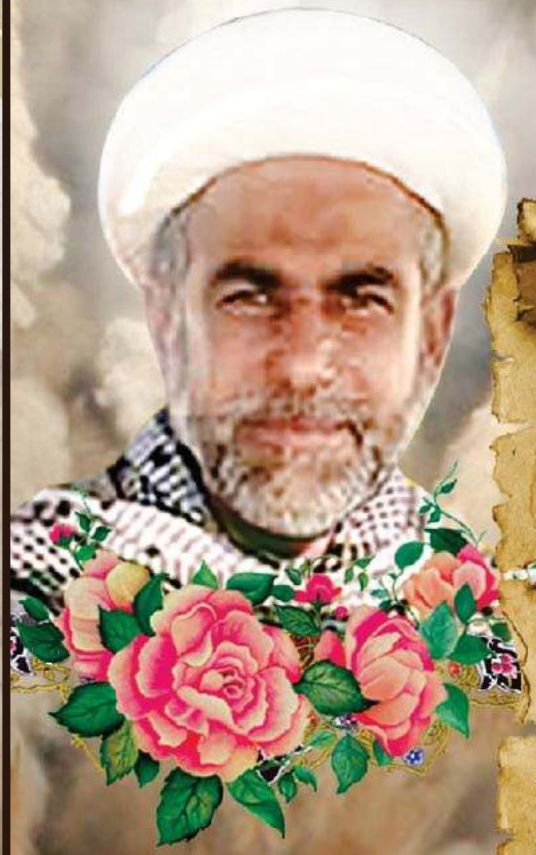

الشهيد الشيخ
حسين كندوح السهلاني

من مواليد محافظة ذي قار 1964

التحصيل الحوزوي: سطوح

تاريخ ومكان الاستشهاد

5-4-2015 - تلال حمرين

جمع الشهيد بين عبق الجنوب الأصيل وكرمه ومروءته حيث ترعرع هناك، وبين مبادئ الإسلام ومفاهيمه السامية، فنشأ سليم الطبع، طيب الخلق، حمل همّ مجتمعه، فارتبط به وأدى التزاماته نحوه، بالتوجيه والتبليغ، والموعظة الحسنة، عبر محاضراته، ومجالسه، وما يعقده من دورات دينيّة.

لم يكتف الشيخ الشهيد بالالتحاق بركب المدافعين عن الوطن، بل راح يحثّ الناس على تلبية نداء المرجعية، والتوجه نحو الجبهات، التي طالما لازمها، ورابط فيها لأيام طويلة، مشاركًا في معارك ديالى، وسد العظيم، والطارمية، والنباعي، والدُور، والعَلَم، وغيرها. حتى نال ما يرجو من فضل الشهادة بعد معركة مشرّفة.

الى من يهمه شهر الله

حيدر رزاق شمران

لم يخلق فيه رمضان خلقيه من الشهر فيه يحكي بخصوصية ايامه التي هي افضل الايام ولياليه التي هي افضل الليالي بساعاته التي هي افضل الساعات ..فيه شهر تكريم مدرسة يعرفه للامتين حق معرفته ليؤدي حقه على أتم وجه ..انه شهر الطاعة والعبادة والانقياد لأمر الله والالتزام بأوامره بالتخلص من ذنوبه بخشوع السجود والاستغفار والفرائض حقوق والعدل وبمضاعفة الحسنات.

بهذا الشهر حري للمسلم ان يحسن صحبة هذا الشهر في مصاحبه والسعي الى مد نفسه برنامجاً ايمانياً في ايامه بلياليه ليحقق بوجد بهذا الشهر حسن ان يعد اعطاء الجزاء وليحصل جماعة المورد.

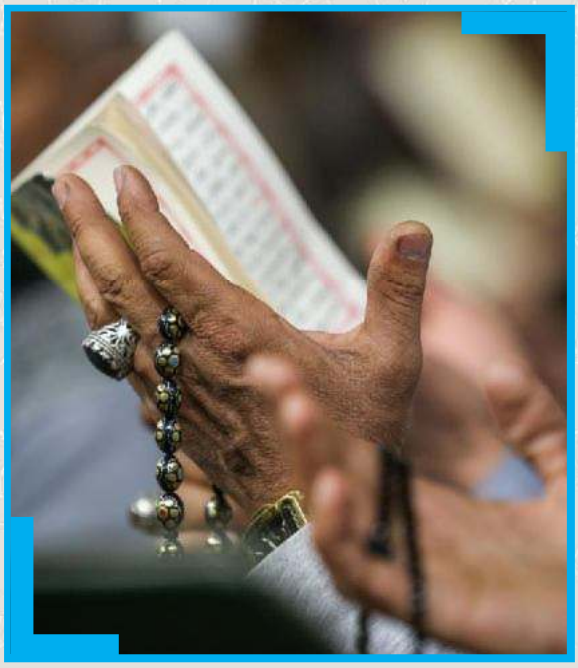

فضائل هذا الشهر

[illegible]

نحن وما حولنا

[illegible]

لا إيجاز ولا اختصار

[illegible]

إذاعة العتبة العلوية المقدسة

Imam Ali Holy Shrine Radio

النجف الاشرف FM 97.0
ذي قار FM 97.9
ميسان FM 93.3
البصرة FM 97.3

جدول برامج الإذاعة

لسان الصباح	كل يوم	9.00 ص
ليالي الذكوات	الجمعة، السبت، الاحد	9.00 م
الأجوبة الغروية	كل يوم أحد	10.30 ص
زهرة الحياة	السبت و الأحد	4.00 م
العيادة العلوية	كل يوم سبت	10.30 ص
موعد مع الأمل	كل يوم جمعة	10.30 ص
ريحانة الحور	الثلاثاء والأربعاء	4.00 م
ترانيم المساء	الاثنين والأربعاء	9.00 م
صدى المنابر	كل يوم خميس	10.30 ص
نافذة على التأريخ	كل يوم أربعاء	10.30 ص
هدى للمتقين	كل يوم اثنين	10.30 ص

radio.alataba.imamali

t.me/radio_alataba

07601700222 - 07800151515

إذاعة العتبة العلوية المقدسة

@RadioAlataba

radio_alataba

براعم وقارئ

طفلي يكره اسمه

مميزون في المجتمع

أثر نساهن لأم عن أخطاء ابنتها

التربية من منظور مادي

فقد الأب وأثره النفسي على الأبناء

طفلي يكره اسمه

نجد نبي

[illegible]

[illegible]

[illegible]

مميزون في المجتمع

مرفلفس

[illegible]

[illegible]

[illegible]

أثر تساهل الأم عن أخطاء ابنتها

رحمة الخزامي

تتميز الأم عن غيرها بالعاطفة والشفقة على أولادها لكن في ذلك والإفراط بالعاطفة يجعلها تقع في أخطاء كبيرة جداً قد يصعب علاجها وإصلاحها تؤدي إلى نتائج يدفع ثمنها جميع أفراد الأسرة، ومنها: تستر الأم على أخطاء ابنتها خشية أن يعاقب الأب ابنتها أو يقسو عليها، ويعتقد الأمهات أنه بتحدث حتى موقفاً أو تأديباً وهذا يجعل الفتاة تكرر الخطأ وتتمادى وعندما يكبر الخطأ وتحدث أمور لا تحمد عقباها: وبالخصوص هذا الأمر تقريبي فقد سلطنا عليه الضوء في تتمته لأمهات لخطأ التستر عن أخطاء أولادهن، وقد أجرينا مجموعة استطلاعات على عينات مختلفة من المجتمع..

[illegible]

العقوبة والمتابعة علاجان مهمان

[illegible]

أساليب خاطئة

[illegible]

التربية من منظور مادي

عمارة المؤذن

قصور الأداء هادة لتربية الشعب

الملاك الحارس .. أعظم نعم الرحمن

امرا: حسن

فقد الأب وأثره النفسي على الأبناء

نجلا: طالب

مراجعات لجنة تنمية خدمة

تطبيق شبكة الامام علي

IMAM ALI NETWORK

التطبيق متوفر على

GET IT ON Google Play

Download on the App Store

EXPLORE IT ON AppGallery

او امسح الـ QR CODE

طموح الشباب واستقطاب شركات التداول

زكية الزيودي

يخيّ شبابنا نجوم في عدّة تلوّن في الاقتصاديات فالسير في تحقيق نجاحهم ونتيجة من فيح لتفش بت صعد لكثرة الاشتراكات وتشعب الطرق التي يختارها الشباب في تحديد مستقبلهم ومن لتاحات التي تلاحظها بكثرة في وقتنا نحاني هو استقطاب شركات التداول للشباب والإقبال شر لمدربين عليها فما نتائج الاختيار لهذه الشركات وما تربية تلك الشركات؟ وما السبب الذي يدفع الشباب للاعتماد عليها؟ هذا ما سنعرضه مختصرا بالاستعانة بعينة من الشخاص نفس خاصة هذه الشهر.

أسباب الاندفاع

[illegible]

فخ الشركات الترفيهية

[illegible]

[illegible]

عجلة من الشغل

[illegible]

رأي المختص

[illegible]

من اصدارات العتبة العلوية المقدسة

تطبيق دار القرآن الكريم

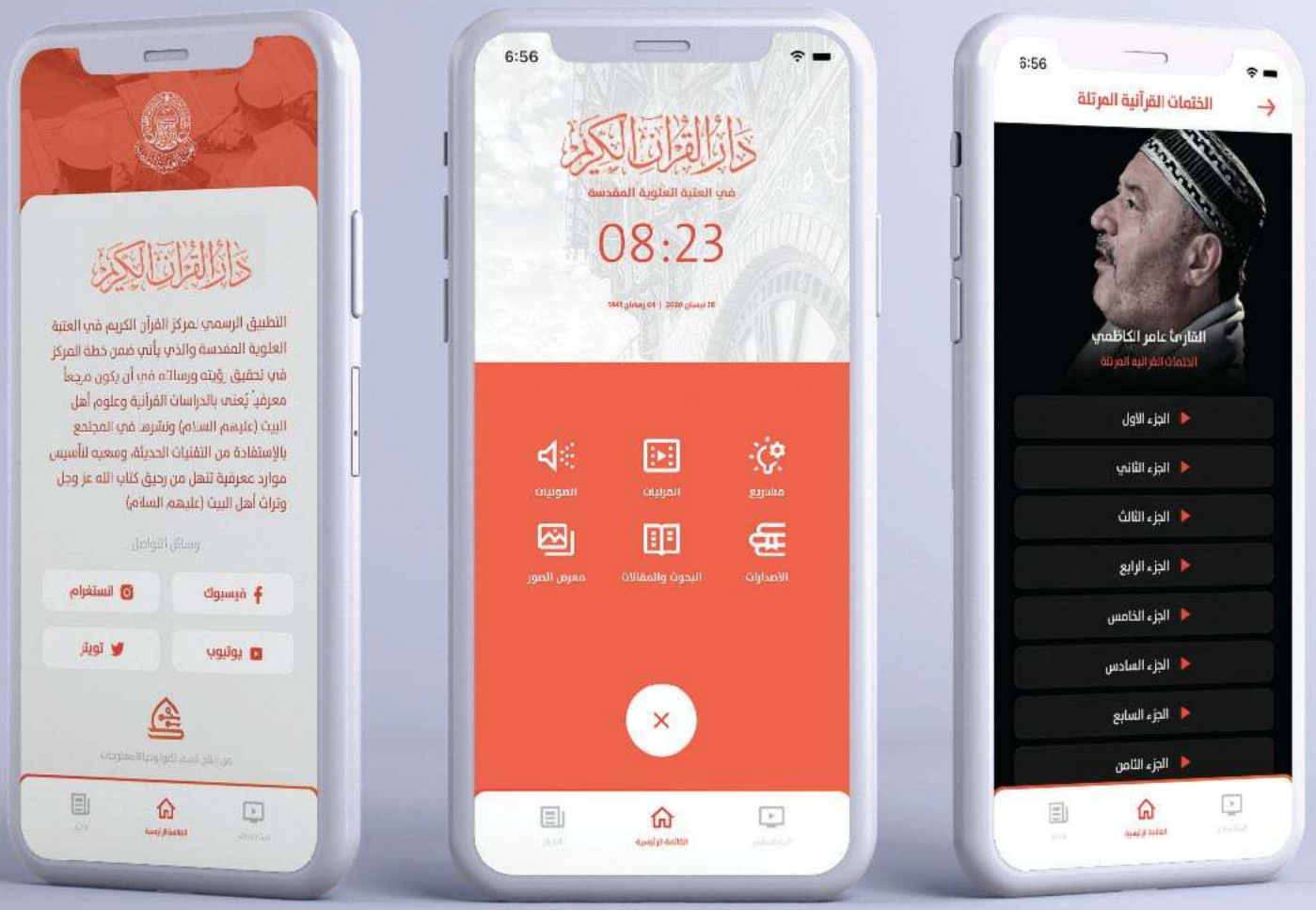

التطبيق متوفر على

GET IT ON Google Play

Download on the App Store

EXPLORE IT ON AppGallery

او امسح الـ QR CODE

منوعات

إعداد

هشـــــام أمورق

العمل مخلوق يعمل لخير مجتمعه

جوزيف جاي لوساك (١٧٧٨-١٨٥٠ م) وقانون التركيبات الكيميائية

الوضيفة الاجتماعية للصحافة

كيف ينتج شرب الحليب مع العسل

النمل

مخلوق يعمل لخير مجتمعه

[illegible]

[illegible]

[illegible]

جوزيف لوساك (١٧٧٨-١٨٥٠)

وقانون (المركبات الكيميائية)

[illegible]

[illegible]

[illegible]

[illegible]

[illegible]

[illegible]

[illegible]

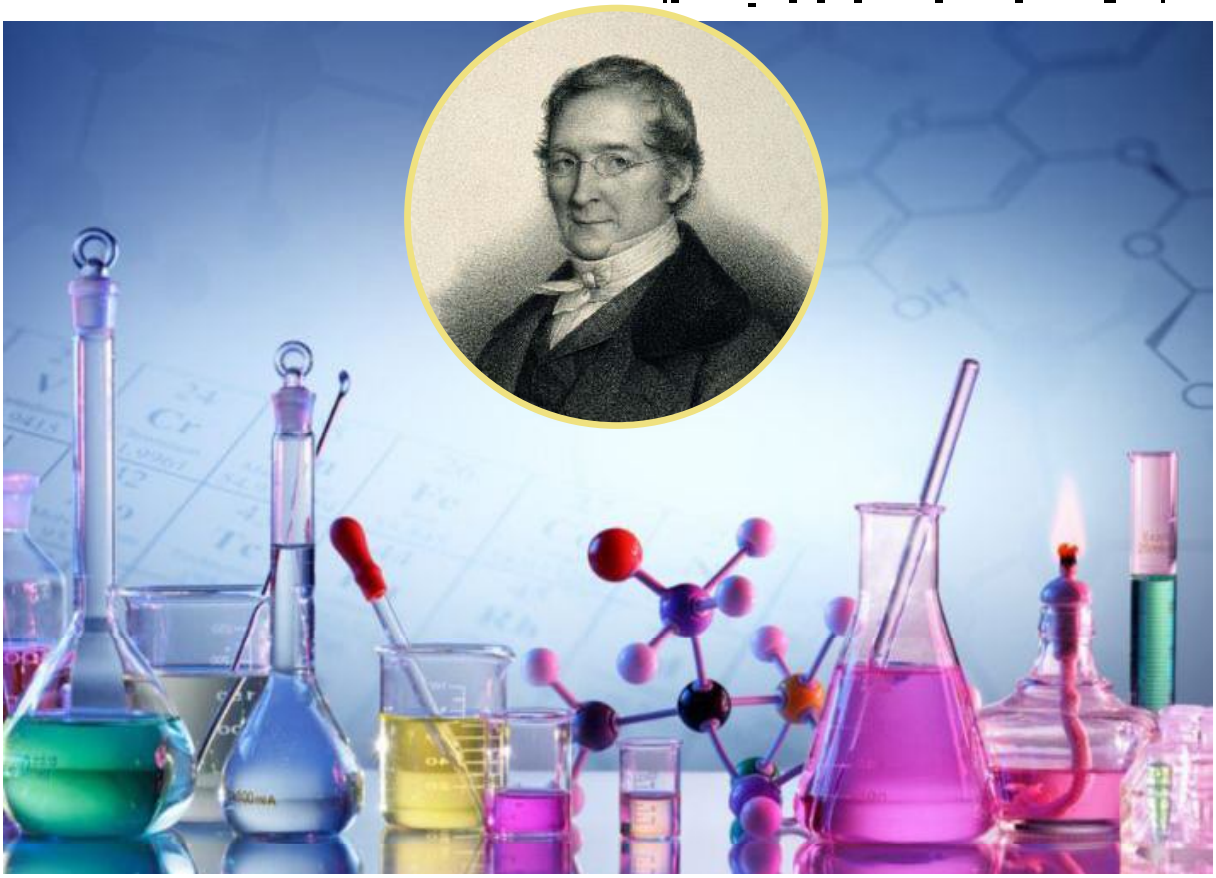

الوظيفة الاجتماعية للصحافة

للصحافة وظائف مهمة تؤديها في المجال الإعلامي من أهمها:

[illegible]

[illegible]

[illegible]

[illegible]

[illegible]

[illegible]

[illegible]

[illegible]

[illegible]

[illegible]

[illegible]

[illegible]

مصطلحات عامة

بنائل الانفعال الجماهيرية

[illegible]

السلوك الجماهيري

[illegible]

[illegible]

[illegible]

عبادة الكاتب

[illegible]

[illegible]

[illegible]

العدمية

[illegible]

الانقلاب

[illegible]

أهل الوسط

[illegible]

المصادر:

- [illegible]
- [illegible]
- [illegible]

هكذا ينتج شرب الحليب مع العسل

١. تقوية عظام الجسم: تكاد أهمية الحليب للعظام لا تخفى على أحد فتركيبة الحليب الطبيعية غنية بالكالسيوم، لذا يمكن اشربه أن يمد الجسم بجرعة جيدة من الكالسيوم، مما قد يساعد على الحفاظ على كثافة العظام، وتقليل فرص التعرض لمشكلات مثل: التهابات المفاصل، عرض هشاشة العظام، الكسور.

وما قد يجعل مزيج الحليب مع العسل هاماً بشكل خاص للعظام هو قدرة العسل المحتملة على تعزيز امتصاص الكالسيوم، فشرب هذا المزيج لن يمكنك من الحصول على جرعة مضاعفة من الكالسيوم فقط بل سوف يزيد كمية الكالسيوم الممتصة من الحليب كذلك.

كما قد يكون العسل فوائد أخرى خاصة بالعظام تضاف لفوائد الحليب مع العسل، إذ قد يساعد العسل على مقاومة الالتهابات التي قد تخل بسرعة العظام وتخفيف حدة التأثير الضار المحتمل التمارين على العظام.

٢. تحسين جودة النوم ومقاومة الأرق: يعتقد أن اوتشاف كوب من الحليب الدافئ مع العسل ليلاً قبل الخلود النوم قد يساعد على مقاومة الأرق والانغماس في نوم عميق، إذ يحتوي هذا المزيج على مواد قد تحسن جودة النوم، فعلى سبيل المثال يحتوي العسل على مادة التريبتوفان (Tryptophan) التي يتم تحويلها في الجسم لهرمون السيروتونين (Serotonin) الهام للاسترخاء، كما يرتبط نقص التريبتوفان عادة باضطرابات النوم.

إليك نبذة من الأدلة العلمية المتاحة حول هذا النوع من فوائد الحليب مع العسل المحتملة:

وقد لوحظ في إحدى الدراسات أن شرب الحليب مع العسل مرتين يومياً لعدة أيام متتالية قد حسن جودة النوم لدى بعض مرضى القلب.

ظهر في دراسة ثانية أن تناول نصف ملعقة من العسل قبل النوم قد يساعد على تحسين جودة النوم.

وتبين في دراسة ثالثة أن شرب الحليب أو تناول منتجاته قبل النوم قد يساعد على مقاومة صعوبات النوم.

لذا يمكنك تناول العسل أو شرب الحليب ليلاً لتحسين جودة النوم. كما يمكن شرب الحليب مع العسل لتحقيق ذات الغرض كذلك.

٣. تقوية الجسم وتعزيز القدرة على التحمل: من فوائد الحليب مع العسل المحتملة أن شربه قد يعزز القدرة على التحمل مما قد يكون مفيداً خاصة للرياضيين، إذ قد يساعدهم على ممارسة الرياضة لفترة أطول وبكفاءة. وتعزى هذه الفوائد المحتملة للآتي: غنى الحليب بالبروتينات، والتي ينتج عن هضمها مواد قد تتحول عند أكسدتها لطاقة، واحتواء العسل على نسبة جيدة من الكربوهيدرات، والتي قد تعزز عمليات الأيض. ولجني هذا النوع من فوائد الحليب مع العسل يمكنك شرب كوب من هذا المزيج صباحاً لتعزيز طاقتك طيلة اليوم أو يمكنك شرب كوب منه بعد ممارسة الرياضة.

قواعد أساسية للتغذية الجيدة

[illegible]

نصائح طبية

حساسية الغذاء المزمنة [illegible]

التدرب بالراحة حتى تتحفظي حيويتك [illegible]

خطورة الضغط النفسي المتكرر: [illegible]

غذاء الشعر: [illegible]

العلاج الكلي للسمنة [illegible]

حجاب القلوب القوية [illegible]

الجفاف لدى ربات البيوت [illegible]

أهم نصيحة تحب الشباب [illegible]

بنرية عصر الظهور في مواجهة الاصلاح العالمي

مركز الدراسات التخصصية في شؤون المهدي (عجل الله فرجه)

يمثل الإسلام بشكل خاص وكديانات السماوية بشكل عام بعرق وتيار [illegible] من اجمال تاريخها، وبيان نسبية مقارنة لطبيعة هذه التيارات والفرق فيها تظهر جلياً [illegible] من نعمه من اخلاق [illegible] من نجد أن يرتبط أولها بأخرها بطبيعة [illegible] أن [illegible] في النوع والطبيعة [illegible] لذا فإن [illegible] فالخروج من سبيل الأثر [illegible] في [illegible] [illegible] [illegible]

هذا المصاب..

جهاد شعوان

[illegible]

لاقتناء أفضل الكتب وأحسن العناوين

زوروا معرض الكتاب الدائم في العتبة العلوية المقدسة

أوقات الدوام من الساعة الثامنة صباحاً إلى الساعة الثامنة مساءً

المكان: محيط العتبة العلوية المقدسة ـ جهة باب القبلة

صورة نادرة لمدينة الحمد الكبرى